

Dott.ssa Martina Battistini

Ricercatore presso l'Università degli Studi di Roma Tor Vergata

Docente al Corso di Laurea in Medicina e Chirurgia

Docente alla Scuola di Specializzazione in Chirurgia Vascolare

Responsabile del Servizio di Diagnostica Non Invasiva (ECOCOLORDOPPLER) presso il Reparto di Chirurgia Vascolare del Policlinico Tor Vergata

L'attività è finalizzata alla prevenzione ed alla diagnosi di :

- ictus cerebrale (studio vasi epiaortici o carotidei)
- aneurisma dell'aorta addominale e delle arterie degli arti inferiori
- arteriopatie periferiche
- varici
- flebiti e trombosi

ICTUS

<p style="text-align: center;">LA RILEVANZA EPIDEMIOLOGICA DELL'ICTUS</p> <p>In Italia l'ictus rappresenta:</p> <ul style="list-style-type: none">• la prima causa di disabilità• la seconda causa di demenza• la terza causa di morte dopo le malattie cardiovascolari e le neoplasie, causando il 10-12% di tutti i decessi per anno. <p>•3^a causa di morte nel mondo occidentale 400.000 decessi/anno nei paesi EU</p>	<p style="text-align: center;">FATTORI DI RISCHIO MODIFICABILI BEN DOCUMENTATI</p> <ul style="list-style-type: none">• Ipertensione arteriosa• Alcune cardiopatie• Diabete mellito• Iperomocisteinemia• Ipertrofia ventricolare sinistra• Stenosi carotidea asintomatica• Fumo di sigaretta• Attacco ischemico transitorio (TIA) <p>(Rischio ictus: 11.6% entro un anno, 5.9%/anno nei successivi 4 anni)</p>
--------------------------------------------------------------------------------------------------------------------------------------------------------------------------------------------------------------------------------------------------------------------------------------------------------------------------------------------------------------------------------------------------------------------------------------------------------------------------------------------	-------------------------------------------------------------------------------------------------------------------------------------------------------------------------------------------------------------------------------------------------------------------------------------------------------------------------------------------------------------------------------------------------------------------------------------------------------------------------------------------------------

*Fibrillazione atriale
Endocardite infettiva
Stenosi mitralica
Infarto miocardico esteso e recente*

ANEURISMA

Aneurisma Definizione

Dilatazione **segmentaria e permanente** di un'arteria, con aumento del 50% o più del diametro normale con conseguente:

- rottura
- trombosi
- embolia

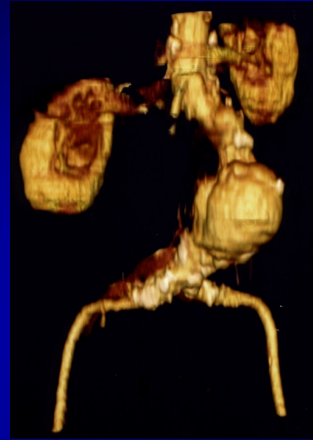

ARTERIOPATIE

Embolia

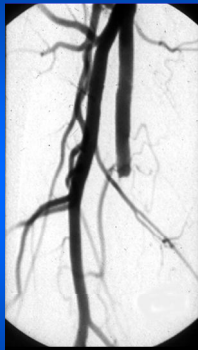

Trombosi

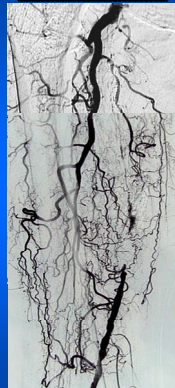

SINTOMI DELL'ARTERIOPATIA PERIFERICA

Il paziente dopo aver percorso un tratto di cammino più o meno lungo (dipende dalla gravità della malattia) è costretto a fermarsi per la comparsa di un intenso dolore al polpaccio o, meno frequentemente, nella parte bassa della schiena, alle natiche o alle cosce.

È sufficiente fermarsi e riposarsi per alcuni secondi, per stare subito meglio e poter riprendere a camminare.

MALATTIA DELLE VETRINE

Questo problema è provocato dalla riduzione del flusso del sangue lungo le arterie malate, parzialmente o completamente ostruite.

VARICI E FLEBITI

Varici degli arti inferiori

